



Cuenta Pública

Región de Coquimbo

Gestión 2010



Gobierno
de Chile

Introducción



En enero de 2010, el país tomó una de las decisiones más relevantes de los últimos 20 años, al entregar a una nueva coalición la conducción del Gobierno, con la esperanza de cambio hacia un futuro mejor.

Cuando ha pasado prácticamente un año desde ese momento, es que nos planteamos frente a ustedes para mostrar con responsabilidad y transparencia nuestros compromisos. Lo que hemos cumplido y las tareas que aún faltan por hacer.

Recibimos un país devastado por la tragedia después de haber enfrentado el quinto mayor terremoto de la historia. Un hecho que indudablemente marcaría la gestión de este Gobierno en las zonas afectadas y que tendría una repercusión directa sobre la forma cómo ejercer la autoridad. La ciudadanía exigía más que nunca respuestas concretas y no falsas promesas, pues sabemos que es nuestro deber el otorgar mejores expectativas y escuchar las permanentes necesidades de cada habitante de este país y esta región.



1. Crecimiento

1. Crecimiento



La Región en el 2010 experimentó un crecimiento económico de 7,2% (INACER) dos puntos porcentuales más que la media nacional; ocupando así el segundo lugar en el ranking de crecimiento del país. (Durante los últimos 7 años la región tuvo un crecimiento promedio de 3,7%)



1. Crecimiento

EXPORTACIONES:

§ Las exportaciones alcanzaron el año 2010 un valor de 3.500 millones de dólares, esto es, un 55% más alto que el 2009 en donde llegaron a un nivel de 2.250 millones de dólares.

§ Las exportaciones totales de la Región representaron un 5,4% de las exportaciones totales del país. (El 2009, representaban un 4.5%)



1. Crecimiento



EXPORTACIONES:

§ Los principales sectores exportadores son: Minería 86%, Agricultura 9,7% y pesca con un 3%, los principales destinos son: China 46%, Finlandia 14% , Suiza 14%, Japón 8% y EEUU con un 6%.

Porcentaje de participación por sector productivo en las exportaciones durante el año 2010 en la región de Coquimbo

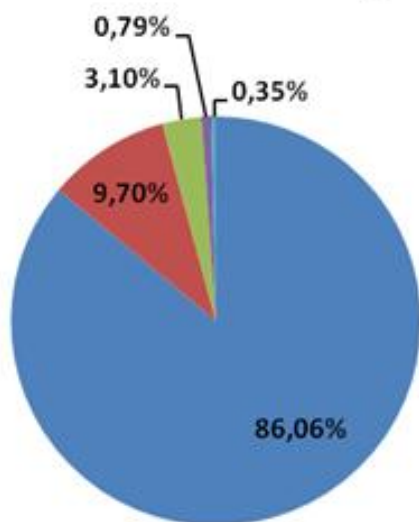

■ Minería ■ Agricultura ■ Pesca ■ Manufactura ■ Licores

Distribución porcentual por país de las exportaciones año 2010 de la región de Coquimbo

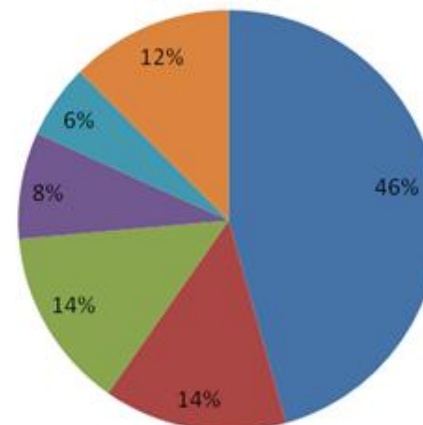

China ■ Finlandia ■ Suecia ■ Japón ■ Estados Unidos ■ Otros países



1. Crecimiento

COMPETITIVIDAD:

El último índice de competitividad Regional, nos ubica en el 12° lugar de las regiones del País, cayendo del 6° lugar que ocupábamos el año 2003.



Para revertir esta situación estamos realizando acciones decididas a través CORFO, SERCOTEC, PROCHILE, Municipalidades y toda la Red de Fomento, materializando iniciativas como Fondos Concursables, Capital Semilla, Misiones Tecnológicas, Asesoría Técnica y Capacitaciones.

A través del Fondo de Innovación para la Competitividad (FIC) estamos desarrollando una Estrategia Regional de Innovación en colaboración con CONICYT, SUBDERE y la Unión Europea, que nos permitirá definir líneas de acción para fortalecer el Sistema Regional de Innovación.

1. Crecimiento



PUERTO DE COQUIMBO:

La Región está avanzando de manera importante en la modernización del Puerto de Coquimbo y a fines de 2011 se llevará a cabo la licitación para incorporar capitales privados, permitiendo así mejorar la logística del puerto, a fin de aumentar sus niveles de embarque y hacerlo más competitivo.



1. Crecimiento



TURISMO:

- § Se espera un incremento entre un 5% y un 7% de visitantes y turistas a la región (temporada Dic.–Feb. 2011). Para la llegada de turistas argentinos se espera un crecimiento entre un 3% y 5%.

- § Aumento en la capacidad de Alojamiento: El año 2010 contamos con una capacidad de alojamiento turístico de 13.000 camas, lo que representa un incremento del 12%, en comparación con el año 2009.

- § El Turismo Astronómico: En el último año, pasamos de 70.000 visitas anuales a 90.000 visitas en el conjunto de observatorios astronómicos municipales (Collowara en Andacollo, Mamalluca en Vicuña y Cruz del Sur en Combarbalá)

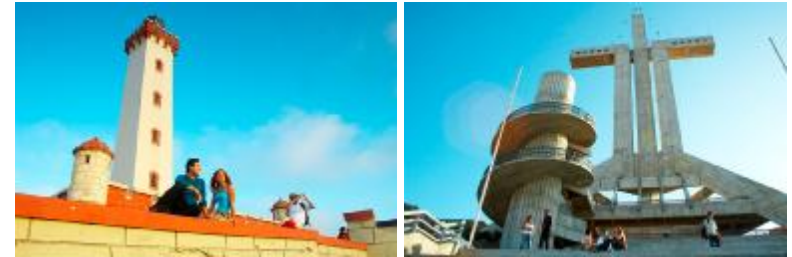

1. Crecimiento



Somos la Región que cuenta con más acuerdos de producción limpia (8) , con 187 empresas asociadas.

- Se llevaron adelante 7 proyectos capital semilla Innovador, potenciando así la innovación a nivel regional, esto es un 250% más que el promedio histórico regional.
- Se firmó el convenio que crea el Programa de Mejoramiento de la Competitividad de la Minería (PMC), programa que agrupa al 100% de las grandes y medianas empresas mineras de la Región.



2. Empleo

2. Empleo



- **CREACIÓN DE EMPLEO:** La Región durante el 2010 creó un total de 12.540 puestos de trabajo, un 65% más que la meta propuesta de 7.600 empleos este año.
- **DISMINUCIÓN DEL DESEMPLEO:** La tasa de desempleo registrada en el trimestre móvil Sept. – Nov. 2010 , es la más baja del año 2010 (7,3%).

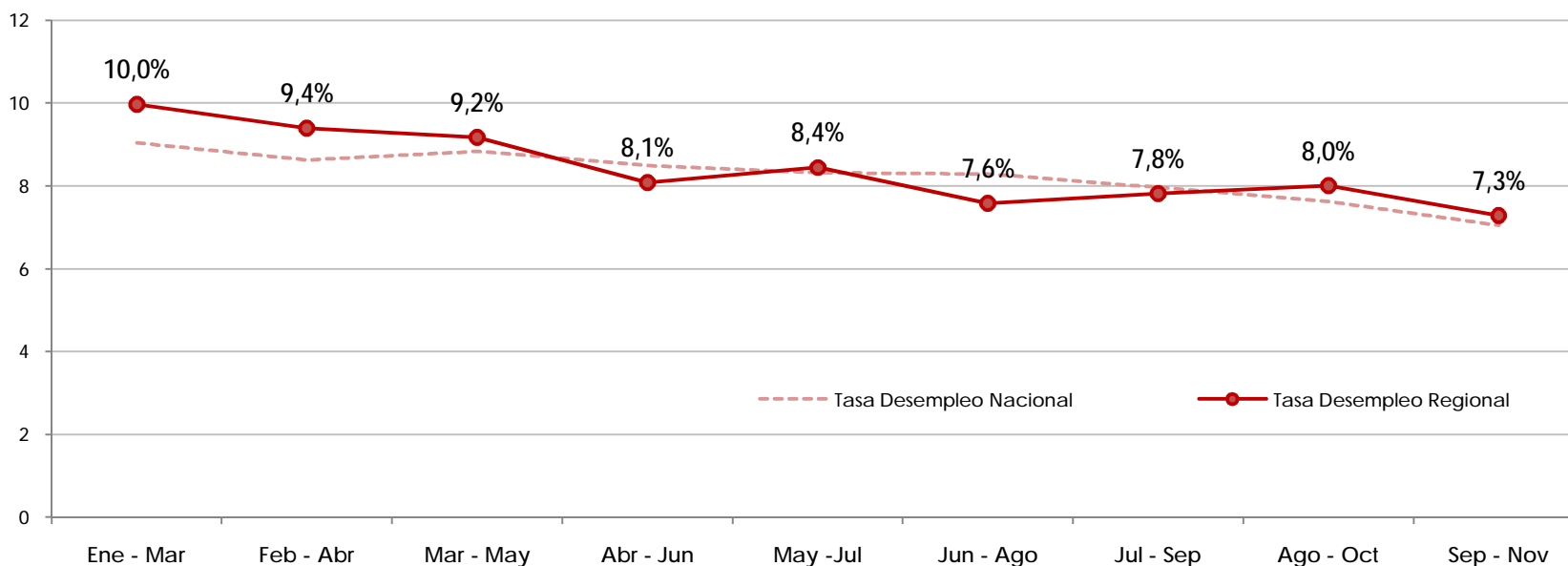

- **ACTIVIDADES MÁS DINÁMICAS:** Las Actividades que concentraron más mano de obra en el trimestre móvil Sept. – Nov. 2010 son Comercio 20%, Agricultura 16% y Minas y Canteras con 10%.



2. Empleo



Fortalecimiento de la micro y mediana empresa: A través de 3 concursos Capital Semilla (SERCOTEC) se premiaron 104 empresas y 35 emprendimientos. Se realizaron rondas de Negocios se convocaron y se mostraron 80 iniciativas empresariales.

En capacitación laboral: A través del Servicio de Capacitación y Empleo SENCE, este año se realizó la instalación del Sistema Nacional de Certificación de Competencias Laborales, CHILE VALORA.

Se capacitaron a 32.158 personas por Franquicia Tributaria, y con fondos SENCE a un total de 3.881 personas en la región.



2. Empleo



Respecto de la participación en el empleo por rama de actividad económica destacan: Comercio 56.700, Agricultura 47.200 y Minería con 29.000 empleos (trimestre móvil Sep. – Nov. 2010)



Hemos dado pasos importantes en la erradicación del trabajo infantil a través de la consolidación “Comisión de Erradicación del Trabajo Infantil”.

Hemos realizado 6.120 fiscalizaciones durante el 2010 a través de la Dirección del Trabajo.



3. Pobreza

3. Pobreza



Según la encuesta CASEN 2009 la pobreza aumentó de un 15.9 % a un 16.6% en los últimos 4 años, debido principalmente al menor crecimiento económico y el deterioro del empleo como principal fuente de ingresos de las familias.

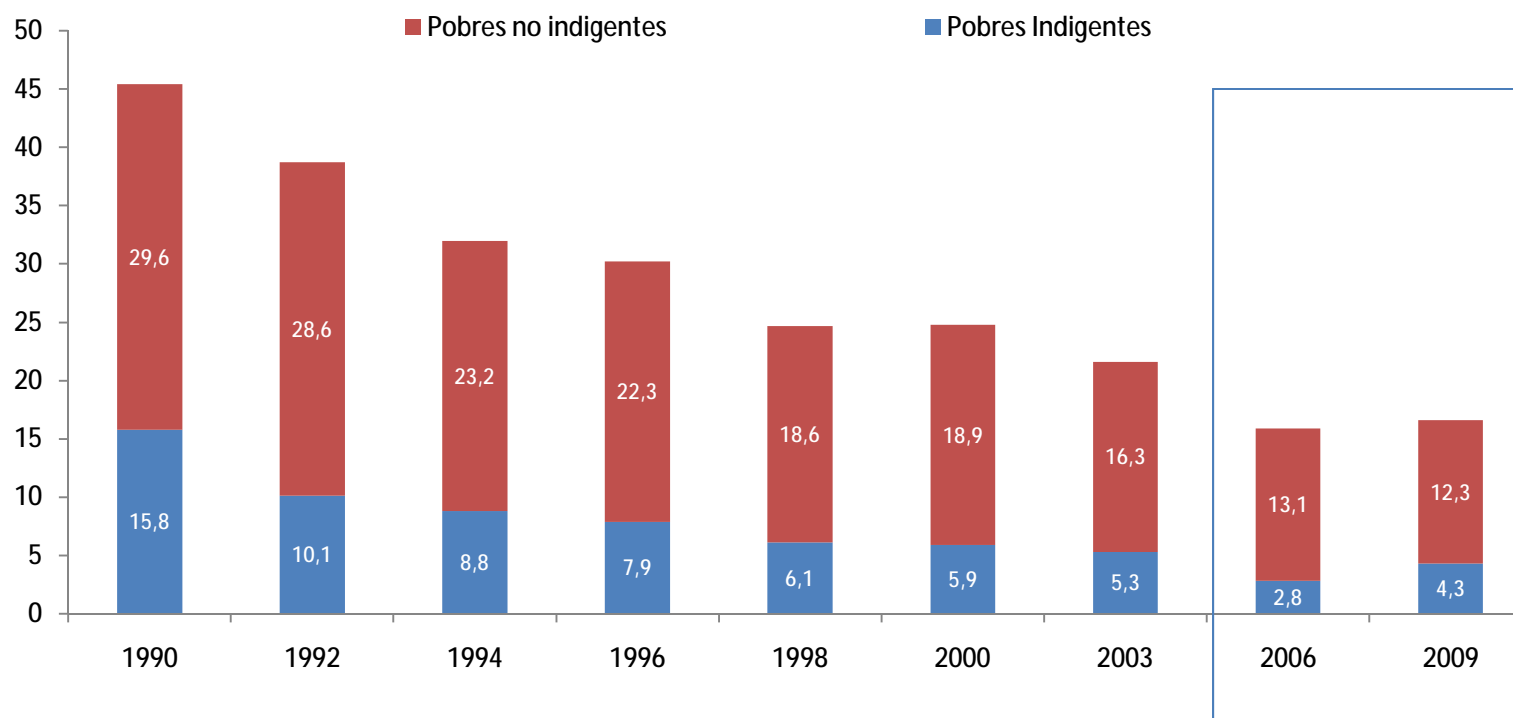

3. Pobreza

- CAMPAMENTOS EN ERRADICACIÓN:

A través de la Línea de atención a campamentos (LAC) se atendieron a 232 familias con una inversión de 3.724 millones de pesos, sobrepasando la meta en un 80% para el año 2010

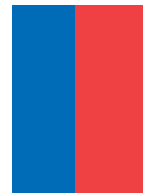

3. Pobreza



- INSTITUTO DE PREVISION SOCIAL

Este año a través de los Centros de Atención del Instituto de Previsión Social, se recibieron a más de 303 mil personas. Esta cifra se vio incrementada producto de las atenciones extraordinarias por el pago del Bono Marzo. En la región se cancelaron un total de 105.298 bonos, los que beneficiaron a 46.866 personas. En total fueron entregados 4.221 millones de pesos.

Durante los meses de Junio y Julio se efectuó la tramitación de 780 Pre-solicitudes de Aporte Previsional Solidario (710 urbanas y 70 rurales).



3. Pobreza

- Durante el mes de Noviembre comenzó el pago de la bonificación al transporte en la región. En total se ha beneficiado a más de 91 mil personas, ello mediante pago directo vía IPS y Banco Estado.
- Desde Julio hasta Noviembre se han concedido un total de 3.363 nuevos beneficios del Pilar Solidario.
- Este año se alcanzó el 100% de la implementación de Centros de Atención de IPS en la Región con Ampliación de horario continuado.



3. Pobreza



PROGRAMAS SOCIALES:

- Se logró la transferencia del 100% de los recursos para su ejecución, con un total de 544 millones de pesos.
- En el Programa Puente ingresaron 1.674 nuevas familias y se atendió un total 2.940 familias.
- En el Programa Calle se incorporaron Servicios Complementarios de Habilitación Socio laboral y Atención de Salud Mental, aumentando en un 27% la inversión respecto al 2009.
- En el Programa Vínculos y Habitabilidad Vínculos, se incorporaron 360 nuevos Adultos Mayores y se entregaron 233 equipamientos domésticos básicos.



3. Pobreza



- En el programa CHILE CRECE CONTIGO 9.131 gestantes se han atendido en el sistema público de salud.
En el año se han entregado 7.531 packs correspondientes al Programa de Apoyo al Recién Nacido.

Durante el 2010 en los Centros de Atención para Hijos de Madres Temporeras se atendieron 675 niños, para la temporada 2011 se cuenta con una cobertura de 860 niños, en 19 centros distribuidos en 5 comunas de la región.



- El 2010 se instaló el sistema territorial de gestión de ayudas técnicas en toda la región. Esto permitirá reducir la cantidad de tramites respecto de ayudas solicitadas a los Centros de Salud Municipales, Hospitales y Municipalidades.



3. Pobreza

- Durante el 2010 se concretaron 93 planes de desarrollo para Comunidades Agrícolas.



- Se entregaron 400 goces singulares en diversas Comunidades Agrícolas, se entregaron 1.650 títulos de dominio de una meta 1.000.



3. Pobreza

SERNAM

- En los Centros de la Mujer: se realizaron 7.430 atenciones en la línea de Información, sensibilización y prevención en centros de la mujer. y desarrollaron 1.157 capacitaciones.
- Durante el 2010 se adjudicaron 7 proyectos a nivel regional, cuyo monto de inversión alcanzo a los 3 millones 500 mil pesos., entre ellos destacan:
 - § “Escuela de Dirigentes y Lideres Sociales Femeninas de la Comuna de Monte Patria” Red Voluntarias de Apoyo a la Mujer.
 - § “Las Mujeres Unidas del Choapa, Camina Seguras al Futuro” Agrupación de Mujeres Jefas de Hogar “Sueños de Mujer” Illapel.
 - § “A.M.A.E Mujeres Andacollinas”



3. Pobreza



- Se cumplió el 100% de la ejecución de la línea de empleabilidad y emprendimiento con el Programa PAME (programa apoyo al microemprendimiento) del FOSIS, atendiendo a más de 700 beneficiarios (300 millones de pesos).
- Se implementó el sistema de selección por postulación, un sistema abierto de postulación, democrático y transparente, permitió a la región ser pionera en dicha implementación.



3. Pobreza



PRODEMU 2010

- Son programas que buscan ampliar las oportunidades de mujeres de menores recursos a través del fomento de su autonomía y del fortalecimiento de su participación en la comunidad.
- El año 2010 se apoyó a 780 mujeres con la línea formativa, las que han podido desarrollar sus habilidades en lo personal, comunitario, laboral y con estas herramientas elaborar un proyecto en cualquiera de estas 3 áreas.
- En el área laboral se ha trabajado con 216 mujeres en las tres provincias, con el Convenio INDAP – PRODEMU, donde se ha invertido 33.5 millones de pesos en este programa.



4. Seguridad

4. Seguridad



La Región ocupa el tercer lugar más bajo a nivel nacional con un 23,9% respecto al porcentaje de victimización, tras las regiones de Magallanes y Aysén; el porcentaje de victimización nacional corresponde a un 33,6%.

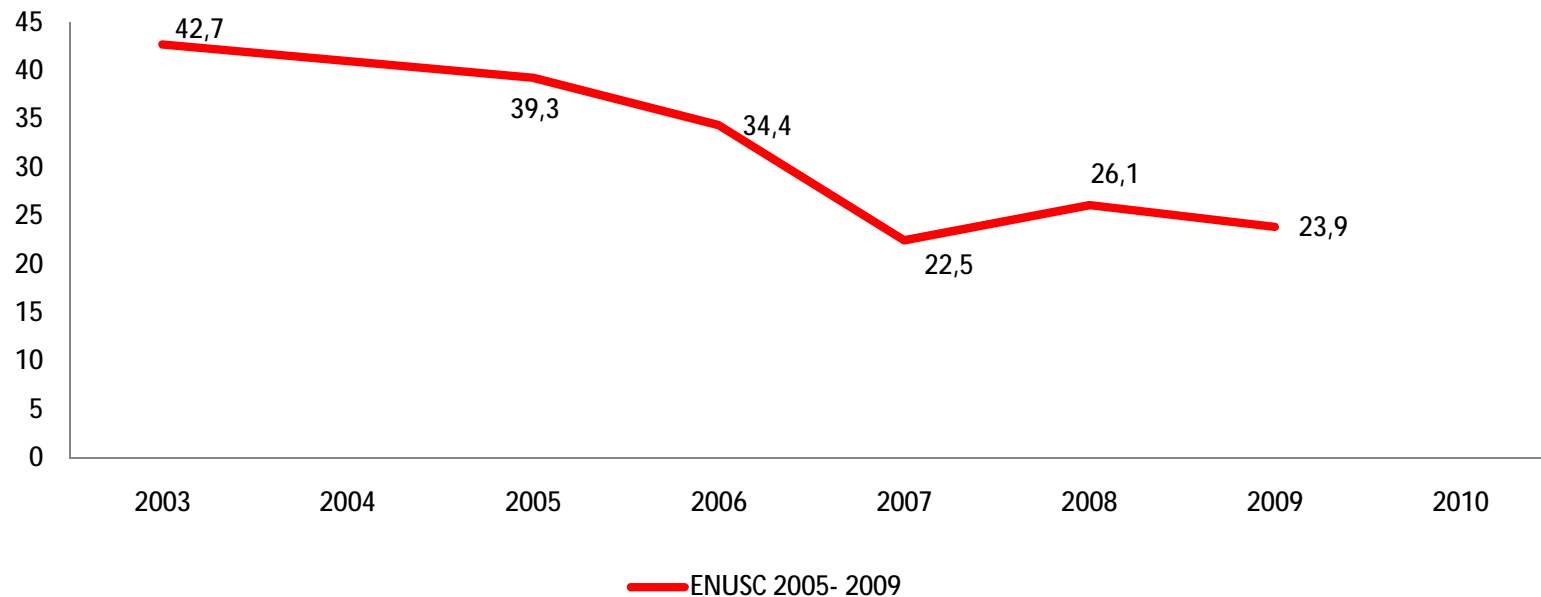

4. Seguridad

ACCIONES DESARROLLADAS:

- Se logra incrementar el promedio de personas detenidas en cada servicio de 1,0 el año 2009 a 1,43 durante el 2010.
- Se recibieron 4.404 órdenes de investigar y 5.758 órdenes de detención por diferentes delitos, emanadas de las distintas Fiscalías y Juzgados de Menores de la región lo que significó en este último caso un incremento de 25.9% en relación al año anterior.
- Se logró desarticular 189 bandas criminales y 5 organizaciones criminales relacionadas con delitos de alto impacto criminal, lo que significa un incremento de 10.2% en comparación al 2009 .
- En materia de prevención, se realizaron 217 actividades de educación y prevención con distintas juntas de vecinos, colegios y otros organizaciones.



4. Seguridad

ACCIONES DESARROLLADAS:

- SE IMPLEMENTA PLAN CHILE SEGURO Este Plan corresponde a una coordinación interinstitucional entre Carabineros de Chile, la Policía de Investigaciones y el Gobierno Regional, que contempla una intervención directa en la reducción de los índices de victimización y el trabajo focalizado en barrios comerciales y espacios públicos. Más de un 90% se lleva ejecutado del Plan, el cual fue lanzado oficialmente por las autoridades, el mes de septiembre del 2010.



4. Seguridad



- IMPLEMENTACIÓN BARRIO COMERCIAL EN PAZ: El Plan comprenderá 15 barrios a nivel nacional, que serán intervenidos a través de acciones jurídico-policiales, fiscalización administrativa (por parte de funcionarios del Servicio de Impuestos Internos, inspectores municipales, la autoridad sanitaria y la inspección del trabajo), programas de asesoría técnica y cooperación con locatarios e iniciativas de desarrollo urbano”.

Durante el año 2010, se implementaron 5 barrios comerciales en la región

- Implementación Barrio comercial en Ovalle
- Implementación Barrio comercial en Coquimbo
- Implementación Barrio comercial en La Serena
- Implementación Barrio comercial en Los Vilos
- Implementación Barrio comercial en Illapel



4. Seguridad

- INVERSIÓN EN INFRAESTRUCTURA Y EQUIPAMIENTO

Para atender a Víctimas de Delitos Violentos este año se inauguró en la provincia del Limarí la Casa de Acogida con una inversión que supera los 34 millones de pesos.

Inauguración Retén Molle: El retén de 162 mts², contempla casino, oficinas y una dotación de equipos tecnológicos. Con una inversión de 220 millones de pesos.



4. Seguridad

INVERSIÓN EN INFRAESTRUCTURA Y EQUIPAMIENTO

- El Gobierno Regional ha invertido una suma de 675 millones de pesos, para la Construcción y Reposición del Cuerpo de Bomberos de Punitaqui y el cuartel de Tierras Blancas, además de equipamiento de rescate minero para las compañías de las comunas de Illapel, Salamanca y la Higuera, asimismo la entrega de un carro para el cuartel de Sindempart, en Coquimbo.
- Durante el año 2010 se entregaron a la Policía de Investigaciones 9 vehículos corporativos, por un monto total de 147 millones de pesos, para Brigada de Investigación Criminal La Serena, Brigada de Investigación Criminal Coquimbo, Brigada de Investigación Criminal Vicuña y Brigada de Investigación Criminal Ovalle. (Se encuentra el 60% del Diseño del Cuartel de la BRICRIM de la ciudad de Los Vilos).



- Durante el año 2010 se entregó el Laboratorio de Criminalística por un monto de 78 millones de pesos, con la finalidad de potenciar con equipos de última generación la investigación policial.

5. Educación

5. Educación

- Durante el 2010, y en el marco del Decreto Supremo N°548 que regula las características físicas que debe tener un jardín infantil, se destinaron 338 millones de pesos para ejecución de mejoras en la infraestructura de 18 jardines infantiles de la región.
- Con una inversión de 212 millones de pesos, (FNDR), se gestionó el proyecto de Reposición Sala Cuna del Jardín Infantil “Perlitas de Ostión” de Tongoy, el cual beneficiará a 12 lactantes del establecimiento y que se encuentra en plena ejecución.



5. Educación

- Se atendió a más de 8.200 párvulos en la región, logrando plenamente el objetivo de atender a la población de 0 a 4 años y 11 meses de las familias más vulnerables.
- En el contexto del Modelo de Aseguramiento de la Calidad, se implementaron Planes de Mejora en 124 establecimientos (27 Jardines Clásicos de Administración JUNJI, 78 Alternativos y 18 VTF, vía transferencia de fondos)
- Para aumentar la Oferta Educativa, se firmaron 34 convenios de transferencia de fondos, permitiendo contar con 413 nuevos cupos en Sala Cuna y 754 nuevos cupos en los Niveles Medios. Los recursos transferidos por JUNJI por este concepto en el año 2010 alcanzan a 2.898 millones de pesos.
- Se habilitaron 5 nuevas salas cunas y 7 nuevos niveles medios con una cobertura de 88 lactantes y 208 párvulos, los recursos transferidos alcanzan 1.772 millones de pesos.



5. Educación



PSU:

La Región, el 2010 aumentó de 4 a 15 los puntajes nacionales respecto del 2009, resultados que al igual que a nivel país siguen liderando los colegios particulares, no obstante, es importante desatacar los resultados de algunos colegios municipales :



- Colegio José Manuel Balmaceda de La Serena, ubicándose en el lugar número 39 a nivel nacional y 1° en la región dentro de los establecimientos municipales
- Escuela de Artes y Música de Ovalle ocupando el lugar 65 a nivel nacional
- Liceo Alejandro Álvarez Jofré de Ovalle, que ocupa el lugar 87, de los mejores 100 colegios municipales del país.



5. Educación



JUNAEB:

La inversión total respecto de las raciones alimenticias JUNAEB para educación pre básico, básico y media, alcanzó a las 854.108 raciones con un costo total de 10.407 millones de pesos

PLAN REGIONAL DE SUBVENCIÓN ESCOLAR:

La Unidad Regional de Subvenciones, en el año 2010, entregó recursos a los establecimientos educacionales municipales y particulares subvencionados de la región por un monto de 120.287 millones de pesos (aumentado respecto al año 2009, en 5.985 millones de pesos)

El año 2010, se atendió una matrícula de 158.157 alumnos de la educación municipal y particular subvencionada.



5. Educación



Fondo de Protección Ambiental, Durante el 2010 se transfirieron 73 millones de pesos (100%) beneficiando directamente a 3.140 personas. Con este programa se busca contribuir a la responsabilidad ambiental a través del desarrollo de iniciativas ideadas por las propias organizaciones comunitarias.

Sistema Nacional de Certificación Ambiental para Establecimientos Educativos (SNCAE): Durante el 2010, 12 establecimientos educacionales se certificaron.



5. Educación



Liceos Bicentenarios: con el Objetivo de generar nuevas oportunidades para que alumnos de la educación pública puedan alcanzar mejores resultados académicos y acceder a la educación superior.

En nuestra región, se realizó un concurso en las tres provincias para elegir a los Liceos Bicentenario de Excelencia, siendo seleccionado el Liceo de Administración y Comercio Estado de Israel de Coquimbo.



5. Educación

En el marco de la Campaña de Difusión Más Información, Mejor Educación, se instalaron 27 centros de información se atendieron 1.472 solicitudes y 2.589 virtuales . Los padres y los estudiantes recibieron cuatro productos informativos: Mapa Comunal, Cuadro Comparativo, Listado Comunal, Ficha del Establecimiento

Durante el 2010 se incorporaron 3 nuevas pruebas SIMCE: inglés, Educación Física y Tecnología de la Información.

ENLACES: Mediante la informática educativa y el desarrollo de una cultura digital, se logró la meta fijada de 9,85 alumnos por computador con una inversión de 424 millones de pesos.



5. Educación



PLANES INTEGRALES DE SEGURIDAD ESCOLAR: se logró gestionar la renovación e implementación de los planes integrales de seguridad escolar en el 100% de los establecimientos de la región (772), se realizaron simulacros de evacuación en los que participaron 13.843 alumnos y 987 profesores.



PLANES DE APOYO ESCOLAR: se dio inicio a la implementación del Plan de Apoyo Escolar en 94 escuelas de la región.

Para el año 2011 se implementará el plan Apoyo Compartido que a nivel nacional tendrá una cobertura de mil escuelas y a nivel regional serán 65 colegios. (Plan dirigido a alumnos de Pre-Kínder a 4° básico).



5. Educación



Obras ejecutadas y en ejecución

Escuela Rural del sector Arboleda Grande de Salamanca, con una inversión cercana a los 520 millones de pesos (FNDR).



Escuela Carlos Condell en Caleta Los Hornos, inversión de 589 millones de pesos financiados por el Fondo de Desarrollo Regional (FNDR) y el Ministerio de Educación.



5. Educación

Obras ejecutadas y en ejecución



Reposición Escuela Rural de Chalinga, Salamanca contó con la participación ciudadana para su diseño, tuvo una inversión cercana a los 60 millones de pesos, fondos que fueron financiados por el Programa de Mejoramiento Urbano



5. Educación

Obras ejecutadas y en ejecución

Inauguración Internado Gabriela Mistral en Paihuano, 224 millones de pesos (FNDR).



Avance del proyecto Ampliación y Mejoramiento del Internado Femenino de Coquimbo, 1.069 millones de pesos (FNDR).



6. Salud

6. Salud

DISMINUCIÓN DE LAS LISTAS DE ESPERA: Durante el 2010, logramos disminuir las listas de espera respecto del año 2009 en un 23% para las consultas de especialidad (1.953 casos), en un 30% para las intervenciones quirúrgicas (1.167 casos) y en un 31% (5.256 casos) para las patologías GES en Hospitales.

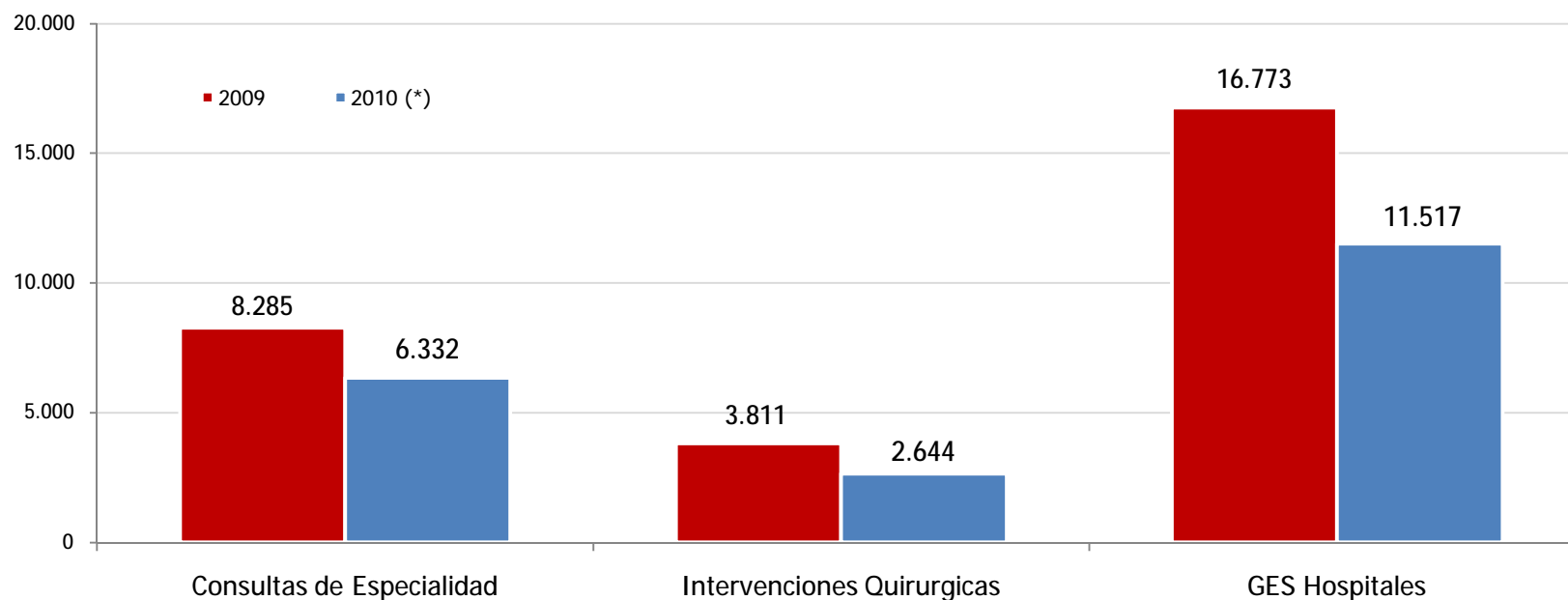

6. Salud

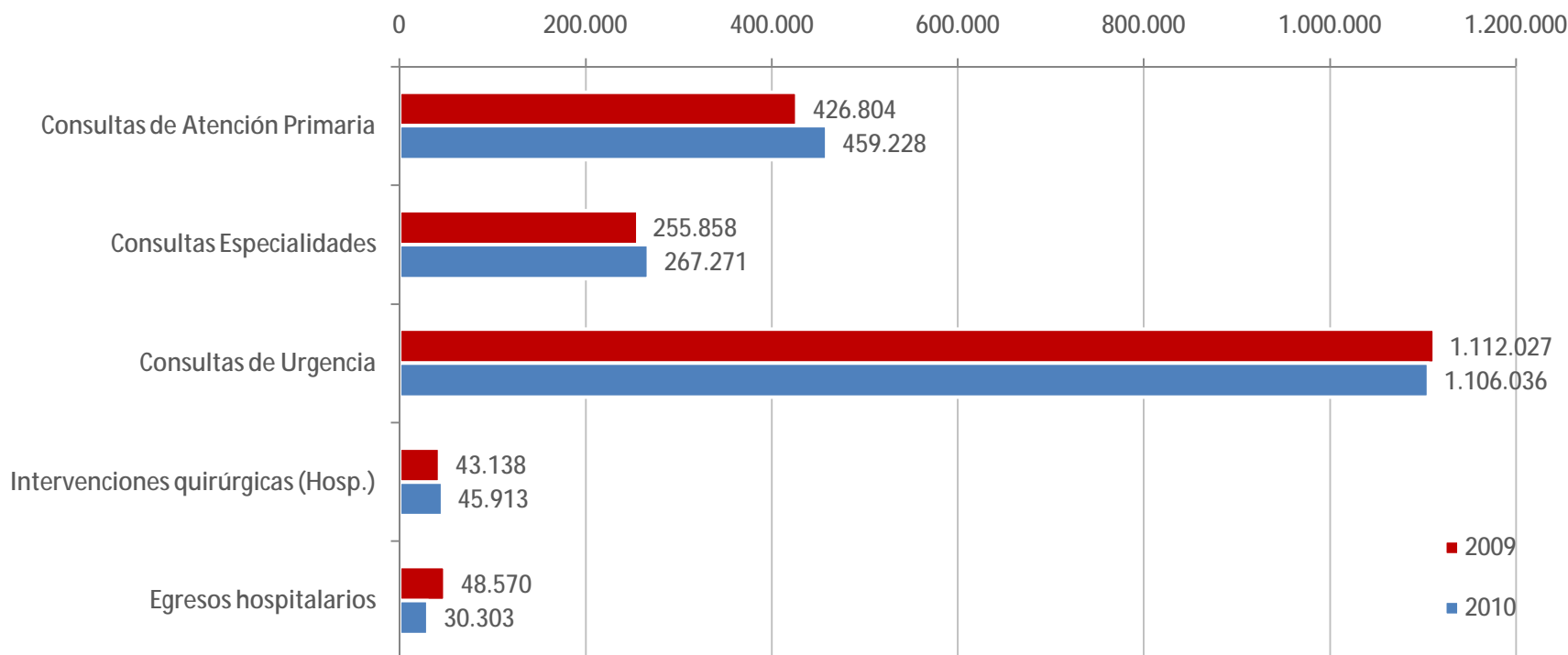

El año 2010 con respecto al 2009 se registró un aumento de 7,6% en consultas de atención primaria, un 4,5 % en consultas de especialidad y un 6,4% en intervenciones quirúrgicas



6. Salud

- Programa de Hidatidosis – Provincia de Limarí:
En la Comuna de Punitaqui el 7% de la población es portadora de la enfermedad hidatidosis y el 20 % de los perros son portadores de la tenia equinococo. En los primeros la enfermedad produce grave morbilidad y una letalidad que fluctúa entre 10 y 30%. Por lo anterior, se definió un Programa de control de Hidatidosis financiado por el FNDR por 555 millones de pesos.
- Habilitación de la red radiocomunicaciones sistema VHF.
Se puso en operación, una red de comunicaciones radiales VHF, que enlaza a todas las oficinas de la región en una red alterna en caso de inutilización de comunicación por teléfono fijo y celular.



6. Salud



Dado los altos índices de obesidad, sobrepeso y sedentarismo presente en la población regional a partir de Octubre se lanzó la Campaña Regional de Promoción de Salud: para incentivar la alimentación saludable y actividad física. El programa se continúa, a partir de Enero de 2011 con una invitación a participar en actividades deportivas a lo largo de todo el año, ajustado para las distintas edades .



6. Salud

2010 iniciamos el estudio denominado “Evaluación de Riesgo Ambiental de Sitios Mineros Abandonados cercanos a asentamientos humanos: proyecto piloto Andacollo”.

Plan de descontaminación atmosférico en Andacollo, en elaboración, en etapa de estudios técnicos finales.

Se presentó el Estudio “Análisis y evaluación técnica económica y ambiental para alternativas de manejo, tratamiento y disposición final de residuos sólidos domiciliarios y asimilables de la Región de Coquimbo”.



6. Salud

Obras ejecutadas y en ejecución

NUEVA INFRAESTRUCTURA
HOSPITALARIA:

- Construcción de la Nueva Torre de Hospitalización del Hospital San Pablo de Coquimbo (15.447 millones de pesos), durante el mes de noviembre de 2010 se materializó el traslado a la nueva torre y uso de la nueva infraestructura.



Avance Obras del tercer consultorio familiar de Las Compañías, 2.758 millones de pesos.



6. Salud

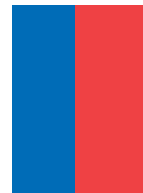

HITOS 2011 en materia de infraestructura de salud para la Región, se encuentran en desarrollo con financiamiento sectorial:

- Nuevo hospital de Salamanca: Licitación etapa de ejecución 1º semestre 2011, Inicio de obras 2º Semestre del 2011.
- CESFAM Urbano Illapel : Licitación etapa de ejecución 1º semestre 2011, Inicio de obras 2º Semestre del 2011.
- Definición el terreno para la Construcción del Hospital de Ovalle : durante el 2011, se definirá el terreno (sector el Tuquí, terreno asignado a la Escuela agrícola).
- “Normalización atención Abierta (CDT) Hospital La Serena”, por un monto de 519 millones de pesos para el diseño y Habilitación, se contemplan obras de demolición y reforzamiento por un monto 445 millones de pesos en el terreno de la Ex Penitenciaría.

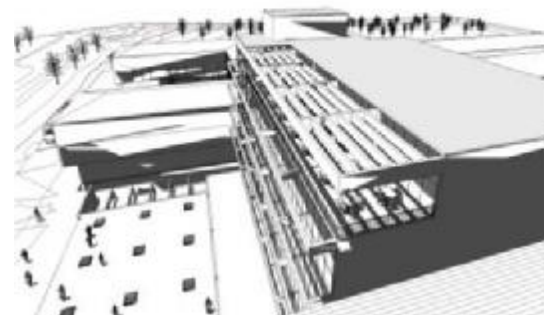

7. Vivienda y Ciudad

7. Vivienda y ciudad

- SUBSIDIOS ENTREGADOS 2010
A través del Fondo solidario de vivienda (FSV) se asignaron 1.624 subsidios por un monto de 15 mil millones de pesos.
- En las zonas rurales, se asignaron 272 nuevas viviendas con un costo superior a los 600 millones de pesos.
- A través del subsidio Habitacional D.S.40 del MINVU se asignaron más de 1.000 subsidios por un monto 3.735 millones de pesos.
- En la línea de Protección del Patrimonio Familiar, se asignaron más de 2.000 subsidios con un costo de 2.500 millones de pesos.

En total, el SERVIU asignó durante un total de 4.684 subsidios con un costo comprometido de 21.822 millones de pesos.



7. Vivienda



Jardín III, Las Compañías (150 viviendas)



Villa Nueva Esperanza, Vicuña (123 viviendas)



Los Leices, Ovalle (108 viviendas)



7. Vivienda



Villa Santa María, Salamanca (150 viviendas)



Tongoy Naciente, Tongoy (158 viviendas)



7. Vivienda



- **CASAS POLILLA**

La respuesta consiste en poner a disposición una solución especial enmarcada en el PPPF (Programa de Protección del Patrimonio familiar), el que aporta 250 UF para poder construir los segundos pisos de las viviendas dañadas. En una primera etapa beneficiará a 9 juntas de vecinos de la Comuna de Coquimbo.



7. Vivienda y Ciudad



Convenio de Programación 2007-2013 entre GORE, MINVU y MOP que planifica obras con un aporte MINVU de 35 mil millones de pesos, que involucran inversiones principalmente en vialidad urbana.



Mejoramiento Interconexión Videla-Centro Parte Alta de Coquimbo, Costo total de 16 mil millones de pesos



7. Vivienda y Ciudad

Se inició la etapa del diseño de Cisternas con un monto de 30 millones de pesos.

El Proyecto: “Mejoramiento Interconexión Videla Centro- Parte Alta Coquimbo”, terminó su primera etapa con un costo mayor a los \$3.500 millones de pesos. Su segunda etapa se inició el año 2010 con una ejecución de 1.000 millones de pesos destinados principalmente a expropiaciones dentro de Coquimbo.

Finalmente, durante el 2010 el proyecto “Construcción Costanera Sur del Río Elqui”



7. Vivienda y Ciudad



Proyecto SCAT

Durante el 2010 se puso en marcha el Sistema Centralizado de Automatización de Tránsito, iniciativa que tiene por objetivo regularizar el tráfico en La Serena y Coquimbo, con una inversión de 4.500 millones de pesos.



7. Vivienda y Ciudad



Instrumentos de Planificación territorial

- Durante el 2010 se trabajó en las modificaciones de 12 Instrumentos de Planificación Comunal, 3 estudios de zonas de conservación y 2 Planos Reguladores Intercomunales, cabe mencionar:
 - Modificación Plan Regulador de la Serena
 - Modificación Plan Regulador de Monte Patria
 - Modificación Plan Regulador de Ovalle Sector La Paloma
 - Modificación Plan Regulador de Los Vilos
 - PRI Costero Norte (Comunas de La Higuera, La Serena y Coquimbo)
 - PRI del Limarí (incluye las comunas de Ovalle, Monte Patria, Río Hurtado, Combarbalá y Punitaqui).



7. Vivienda y Ciudad



- Se pavimentaron 12,4 km con un monto invertido de 1.929 millones de pesos en las comunas de La Serena, Vicuña, Coquimbo, Andacollo, Ovalle, Monte Patria, Punitaqui, Illapel y Los Vilos.
- A su vez se trabajo en Construcción de sendas, plazas y paseos peatonales con una inversión de 73 millones de pesos.



8. Infraestructura

8. Infraestructura



Conectividad La Serena Vallenar



8. Infraestructura

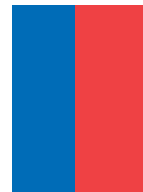

Conectividad La Serena Vallenar

- En el 2º semestre se realizó la apertura técnica y económica de la licitación para el Contrato Concesión Ruta 5 Norte La Serena – Vallenar, se adjudicó a la empresa que presentó menor oferta económica, al Consorcio AZVI – COPASA, quien ofertó 238 millones de dólares. Sin solicitar aporte en subsidio, lo que generó para el Estado Chileno un ahorro de 77 millones de dólares y en particular para el Gobierno Regional de Coquimbo un ahorro de 39 millones de dólares.



8. Infraestructura



Algunos de los principales Hitos 2010 son:

- Se concluyó la pavimentación de la ruta 41 hasta el complejo Juntas del Toro.
- Se iniciaron los proyectos complementarios del Embalse El Bato (Canal nueva Cocinera).
- Se terminó el Edificio del Ministerio de Obras Públicas.
- Se inician las expropiaciones de importantes proyectos (Doble Vía La Cantera, Concesión de Redes Viales).
- Se dio término a la Obra Construcción Paseo Costero Guanaqueros.
- Se dio término a la Obra Construcción Paseo Costero Pichidangui.
- Se dio término a la Obra Mejoramiento Caleta Guanaqueros
- Construcción de nuevos APR, El Hinojo Punitaqui, El Maitén Illapel, El Durazno Combarbalá, Carquindaño Canela, Las Cocineras Illapel.



8. Infraestructura

OBRAS INICIADAS:

- Se inician las expropiaciones de importantes proyectos (Doble Vía La Cantera, Concesión de Redes Viales).
- Se iniciaron los proyectos complementarios del Embalse El Bato (Canal nueva Cocinera), en el Choapa.



8. Infraestructura

OBRAS CONCLUIDAS:

- Se entregó e Inauguró el Edificio del Ministerio de Obras Públicas con una inversión de 6.000 millones de pesos.



- En infraestructura Portuaria, se finalizaron las obras: Construcción Paseo Costero Guanaqueros por 715 millones de pesos y el Paseo Costero Pichidangui por un monto 528 millones de pesos.



8. Infraestructura

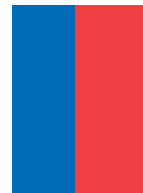

INFRAESTRUCTURA PARA EL SECTOR RURAL:

- Agua Potable Rural, se finalizaron cinco nuevos sistemas: El Hinojo de Punitaqui; El Maitén de Illapel; El Durazno de Combarbalá; Carquindaño de Canela y Las Cocineras de Illapel.
- Saneamiento Sanitario Durante el 2010 entregamos el Alcantarillado San Isidro Calingasta, en la comuna de Vicuña, beneficiando a más de 2.500 personas.
- Electrificación Rural: logramos entregar 125 Soluciones por un monto de 256 millones de pesos beneficiando a 513 personas, para el 2011 esperamos entregar 258 soluciones.



8. Infraestructura



CONECTIVIDAD DIGITAL:

Proyecto “Todo Chile Comunicado”, la mayor iniciativa público privada desarrollada en Chile. Durante el año 2010 benefició a 39 localidades rurales de la Región, beneficiando a 111.805 personas uniéndolas con Chile y el mundo a través del acceso a banda ancha móvil y telefonía celular, brindándoles nuevas oportunidades de desarrollo y una mejor calidad de vida.

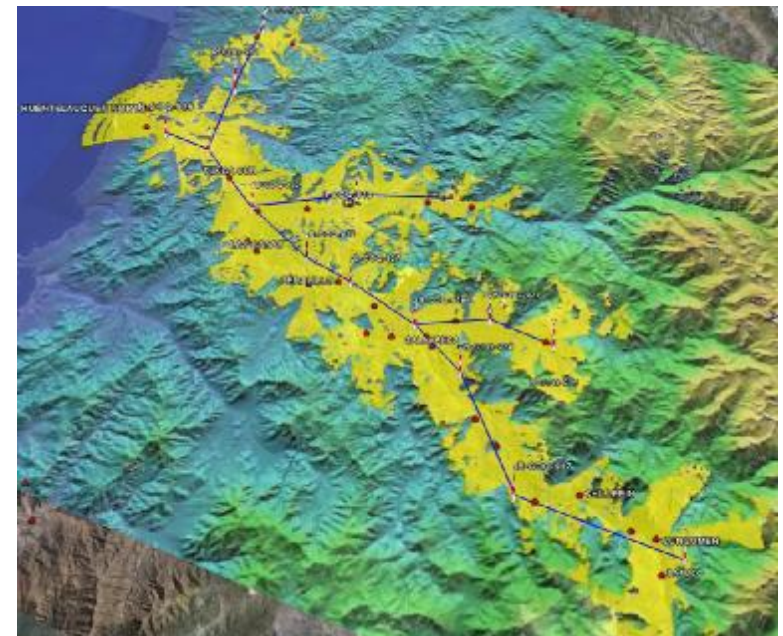
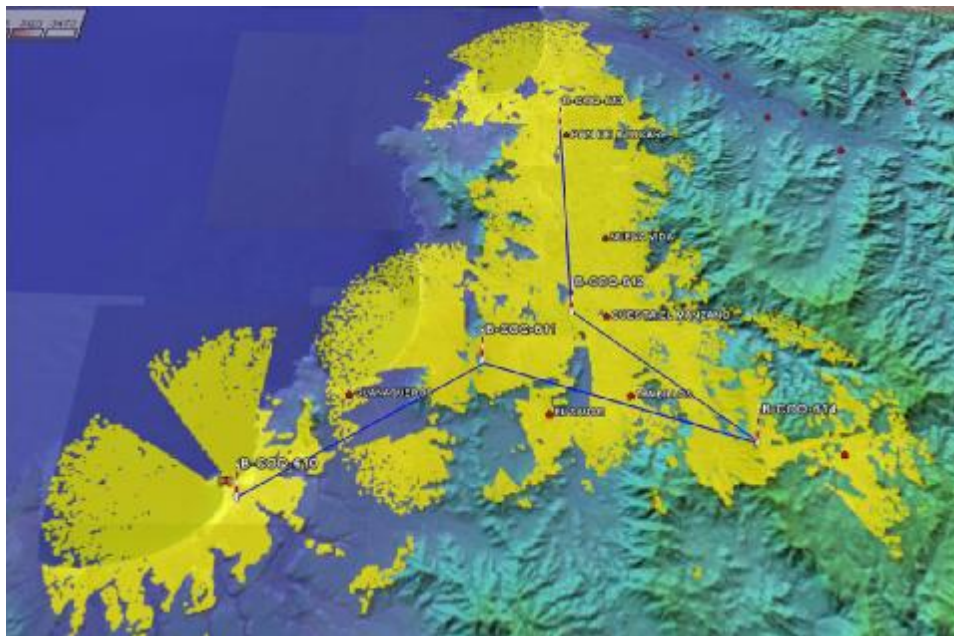

8. Infraestructura



- **INTEGRACIÓN BINACIONAL:** Se concluyó la pavimentación de la ruta 41 hasta el complejo Juntas del Toro, un aporte a la integración del corredor binacional que permitirá una vez materializada la construcción del Túnel de Agua Negra, unir de forma expedita a las provincias de San Juan Argentina y la Región de Coquimbo, transformándose e un hito para el desarrollo de ambos países.



9. Deporte y Cultura

9. Deportes y Cultura



FONDOS CONCURSABLES:

- Fondo Editorial: se aprobaron 14 iniciativas para la edición de obras inéditas relacionadas con la región, así como la re-edición de obras ya publicadas. Con una inversión 44 millones de pesos. (2% fondo de cultura)
- Fondo Regional de Cultura 2010: 56 proyectos de toda la región fueron favorecidos por el Fondo Regional de Cultura, por un monto total de 195 millones de pesos, correspondiente a un 46% en la provincia de Elqui, 34% en Limarí y 20% en Choapa.
- Fondo Regional de Iniciativas Deportivas: Un total de 147 iniciativas de toda la región fueron favorecidas a través de la entrega de los Fondos de Deporte 2010, lo que totaliza un monto de más de 372 millones de pesos.



9. Deportes y Cultura

Puesta en valor al patrimonio: El programa invirtió recursos en proyectos de protección y puesta en valor de activos patrimoniales, durante el año 2010 pusieron en ejecución un total de 9 iniciativas por un monto total de 2.810 millones de pesos. Entre ellas destacan:

- Iglesia Santa Inés de La Serena - Monto Total Inversión 584 millones de pesos.
- Ampliación Casa de G. Mistral en las Compañías, 700 millones de pesos.
- Existe un 98% de avance de la iniciativa Ampliación y Adecuación Colegio Germán Riesco La Serena, 610 millones de pesos.



9. Deportes y Cultura



Inauguración Centro Mistraliano ULS
Monto de 678 millones de pesos.



9. Deportes y Cultura



Inauguración Ampliación y mejora de la muestra del Museo Gabriela Mistral, Vicuña con una inversión de 385 millones de pesos



9. Deportes y Cultura



Construcción Centro Cultural Palace, Coquimbo: Se encuentra el 72% de ejecución de la Construcción del Centro Cultural Palace, con un monto de inversión de 193 millones de pesos(FNDR)



Ampliación y Remodelación Museo Arqueológico de La Serena: El proyecto se encuentra en un 85% de avance de las obras. El proyecto tiene una inversión total de 774 millones de pesos(FNDR)



9. Deportes y Cultura

- Actividades Bicentenario: Se favorecieron 6 proyectos en el marco del “Concurso Iniciativas Gabriela Mistral 2010” por un monto total de 100 millones de pesos que fueron entregados dentro del Programa Bicentenario.



9. Deportes y Cultura



A través del Fondo Nacional de Desarrollo Deportivo (Fondeporte) se pudieron ejecutar 150 proyectos con una de 440 millones de pesos al sector privado y otros 50 millones al sector público

Además se desarrollaron diversas líneas de trabajo, entre las que se destacan:

- Programa Calidad de Vida: Línea de Acción: Mujer y Deporte, Línea de Acción: Mujer con Sobrepeso, Línea de Acción: Mujer de Pueblos Originarios, Línea de Acción: Eventos Promocionales.
- Programa Escuela de Fútbol
- Programa Recintos nuestros: El objetivo principal de este programa es abrir a la comunidad los recintos de propiedad del I.N.D., con la intención de enfocar los esfuerzos hacia una mejor gestión de estos recintos deportivos invitando a la comunidad a integrarse a actividades deportivas y físicas sistemáticas y permanentes.
- Centro de Atención a Hijos e Hijas de Mujeres Temporeras.



9. Deportes y Cultura

INVERSIÓN EN DEPORTE:

- Se concluyó la Reposición Gimnasio Municipal de Salamanca, por un monto total de 2.868 millones de pesos.
- Se cuenta con un 99% de avance de la Construcción Gimnasio de Tierras Blancas Coquimbo, con un monto total de la Inversión 1.375 millones de pesos.
- Se concluyó la Construcción Complejo Deportivo Los Llanos de Las Compañías, por un monto total de 637 millones de pesos.
- Reposición Recinto Deportivo Cendyr, Ovalle con un avance del 62%, por un monto total de 4.625 millones de pesos.



10. Avances temáticos específicos

10. Avances temáticos específicos

- **EMERGENCIA HÍDRICA:** Durante el 2010, se obtuvieron importantes logros ligados al Bono Agropecuario, ya que de los 300 millones de pesos destinados inicialmente, se gestionaron 200 millones de pesos adicionales. En Obras Menores de Riego, de los 240 millones de pesos asignados se gestionaron 200 millones de pesos adicionales.
- **CAMIONES ALJIBE:** Durante el 2010, se entregaron 4 camiones multipropósito (Recolección o Aljibes) para la Municipalidad de La Serena por un monto 375 millones de pesos.
- **LA ONEMI,** ha entregado aproximadamente un total de 156 millones de pesos, en arriendo de 7 camiones aljibe durante año 2010.



10. Avances temáticos específicos

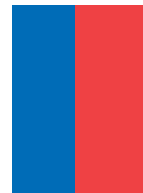

- ACCIONES DE LA DOH PARA LA PROFUNDIZACIÓN DE POZOS: Durante 2010, debido a la declaración de escasez hídrica de la región, se encuentran en proceso de licitación 13 Estudios Hidrogeológicos para determinar que acciones son necesarias para el mejoramiento de los sistemas de APR.
- Iniciaremos el 2011 inversiones de 1.400 millones de pesos para beneficiar a más de 7.400 personas en 13 sistemas de APR (El Sauce, Manquehuea, Quilitapia, El Huacho y Medialuna en la comuna de Combarbalá; Tome Alto, Huatulame en Monte Patria; Graneros en Punitaqui; Los Cóndores y Guangualí en Los Vilos; Los Rulos en Canela; Almirante Latorre en La Serena y Peladeros en Salamanca).



10. Avances temáticos específicos



EMBALSES:

- Al 2010 se encuentra en un 100% la etapa de Diseño del Embalse Valle Hermoso, por un monto total de 784 millones de pesos, Capacidad total 20 millones de metros cúbicos. EL embalse permite regar con 85% de seguridad, una superficie de alrededor de 1.500 hectáreas.
- Al 2010 se encuentra en un 100% completado el Estudio de Factibilidad del Embalse Murallas Viejas por un monto total de 551 millones de pesos. Capacidad total 50 millones de metros cúbicos. EL embalse permite regar con 85% de seguridad, una superficie de alrededor de 3.250 hectáreas.
- Al 2010 se encuentra en un 99% completado el Estudio de Prefactibilidad del Embalse Río Rapel por un monto total de 428 millones de pesos. Capacidad total 14 millones de metros cúbicos. EL embalse permite regar con 85% de seguridad, una superficie de alrededor de 1.926 hectáreas.
- Al 2010 se encuentra en un 100% completado el Estudio de Factibilidad del Embalse La Tranca por un monto total de 452 millones de pesos, Capacidad total 50 millones de metros cúbicos. EL embalse permite regar con 85% de seguridad, una superficie de alrededor de 4.940 hectáreas.
- Al 2010 se encuentra en un 48% completado la etapa de Ejecución de las obras complementarias del Embalse El Bato por un monto total de 3.670 millones de pesos. Capacidad total 25 millones de metros cúbicos. EL embalse permite regar con 85% de seguridad, una superficie de alrededor de 4.150 hectáreas..



10. Avances temáticos específicos



GENERACIÓN ELÉCTRICA: La región se destaca en la generación de Energías renovables No Convencionales (ERNC), específicamente del tipo eólico, que al año 2010, representa el 97,8% del total que ingresa al Sistema Interconectado Central (SIC), con una magnitud de 162 MW.



10. Avances temáticos específicos



Para el año 2011 se espera la puesta en marcha de la ampliación de la Central Eólica Monte Redondo, Comuna de Ovalle, con 10 MW; el término de la construcción Central Punta Colorada, Comuna de La Higuera, con 20 MW y la construcción de la primera etapa de la Central Eólica Talinay, Comuna de Ovalle, con 140 MW.



10. Avances temáticos específicos

PROTECCIÓN CIVIL:

Preocupados por promover un buen nivel de entrenamiento de la población para enfrentar y prevenir catástrofes naturales, el 11 de noviembre de 2010, se realizó el Primer Megasimulacro de Alerta de Tsunami, que abarcó todas las localidades costeras de la región, donde participaron más de 42.000 personas, con un notable éxito en participación y cooperación por parte de la sociedad civil, mundo público y privado.

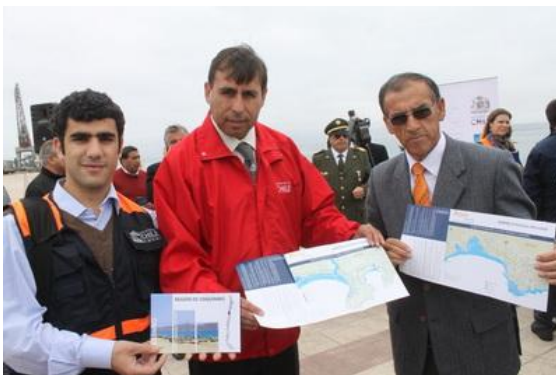

10. Avances temáticos específicos



En el ámbito de la Participación ciudadana y fortalecimiento de la sociedad civil, se desarrollaron diversas acciones, entre las que destacan:

§Coordinación de Mesas de Trabajo con autoridades y comunidad en diferentes localidades: Tongoy, Guanaqueros, Tierras Blancas y otras, para abordar temas propios de cada localidad.

§Generación de instancias de trabajo y capacitación de la comunidad a través del trabajo con dirigentes sociales, organismos de voluntariado y organizaciones civiles.

§Aplicación a nivel regional, del Programa Fondo de Fortalecimiento de la Sociedad Civil, que apoyó a 22 organizaciones de la región.



10. Otros Avances



§AI SENAME fueron transferidos 3.380 millones de pesos, destinados a la protección y resguardo infantil.

§La Secretaria Regional Ministerial de Justicia, dentro de su Programa de concesiones carcelarias tuvo una inversión total 3.880 millones de pesos, lo que permitió mejorar el sistema carcelario en sus condiciones de reclusión, higiene, ropas y camas, alimentación, atención médica, asistencia espiritual, entre otras.

§Se destaca como proyecto para el 2011, la “Construcción de un Centro Cerrado SENAME”, cuyo inversión total alcanza a 155 millones de pesos, que permitirá entregar mayor cobertura y atención a menores.



Desafíos futuros

ALGUNOS DESAFÍOS

RELACIONES INTERNACIONALES:

En materia de relaciones internacionales la región ha avanzado en la consolidación de las relaciones y los convenios que mantiene vigentes con el Departamento de L`Herault en Francia, con la Provincia Henan en China y con la Provincia de San Juan en Argentina.

Respecto del convenio con L`Herault podemos destacar el fuerte intercambio científico desarrollado, particularmente el intercambio realizado entre científicos del CEAZA y Agropolis, conjuntamente hemos recibido misiones de expertos franceses en ámbitos como el turismo, la vitivinicultura, educación y la cultura.

El convenio con la Provincia de Henan, tiene un fuerte componente de intercambio cultural y comercial, es en ese contexto en el cual misiones empresariales chilenas de la región han viajado a Henan en la búsqueda y prospección de negocios que permitan fortalecer nuestra relación Asia Pacífico.

Como parte de la política nacional de desarrollo internacional, uno de los ejes centrales es la cooperación con los países vecinos, es en este contexto que la relación entre la región y la Provincia de San Juan en Argentina se ve fortalecida, prueba de ello, son los comités de integración como las reuniones de EBITAN (entidad binacional para la construcción del túnel agua negra), la continuación de la Casa de Chile en San Juan, las misiones al corredor Bioceánico central paralelo 30 así lo demuestran.

COOPERACIÓN UNIÓN EUROPEA:

En el marco de la cooperación, el año 2010 postulamos a un concurso nacional en el contexto del proyecto Unión Europea RIS Chile “Apoyando el Desarrollo de un Sistema Regional de Innovación que Promueva Regiones Innovadoras” y fuimos seleccionadas una de las 3 regiones piloto para desarrollar el proyecto en Chile, clasificando en 1º lugar.

Este proyecto, nos permitirá acreditar competencias de profesionales de la Región en Europa y desarrollar una Estrategia Regional de Innovación, que permitirá convocar los esfuerzos público- privado de la región para contribuir a mejorar la competitividad regional.



HITOS EN SALUD PARA EL AÑO 2011:

En materia de infraestructura de salud se dará inicio la ejecución de las obras del Nuevo Hospital de Salamanca, además se comenzará la construcción del CESFAM Urbano de Illapel con financiamiento Sectorial.

Definiremos el terreno e iniciaremos el anteproyecto arquitectónico y de ingeniería para la Construcción del NUEVO Hospital de Ovalle.

Habilitaremos el terreno de la Ex Penitenciaría para emplazar el Centro de Diagnóstico Terapéutico (CDT) del Hospital de La Serena. Contempla obras de demolición y reforzamiento. Paralelamente, avanzaremos en el proceso de licitación de la etapa de diseño arquitectónico y de ingeniería del recinto. Ambas etapas requieren un monto de inversión de 1.000 millones de pesos que serán financiados en partes iguales entre el Gobierno Regional y el MINSAL.

INICIATIVAS PROXIMAS A ENTREGAR:

Mejoramiento de camino sector Pisco Elqui Horcón 4.486 millones de pesos.

Construcción Jardín Infantil Junji Las Compañías la Serena 1.300 millones de pesos.

Mejoramiento aceras sector central de Salamanca 1.289 millones de pesos.

Ampliación y mejoramiento internado femenino de Coquimbo 1.069 millones de pesos.

Soluciones sanitarias de la localidad de el Guindo comuna de Ovalle 2.284 millones

Soluciones sanitarias Marqueza y nueva Talcuna 1.421 millones de pesos.

Construcción centro Cultural Palace 911 millones de pesos.

Gracias.



Gobierno
de Chile

www.gob.cl